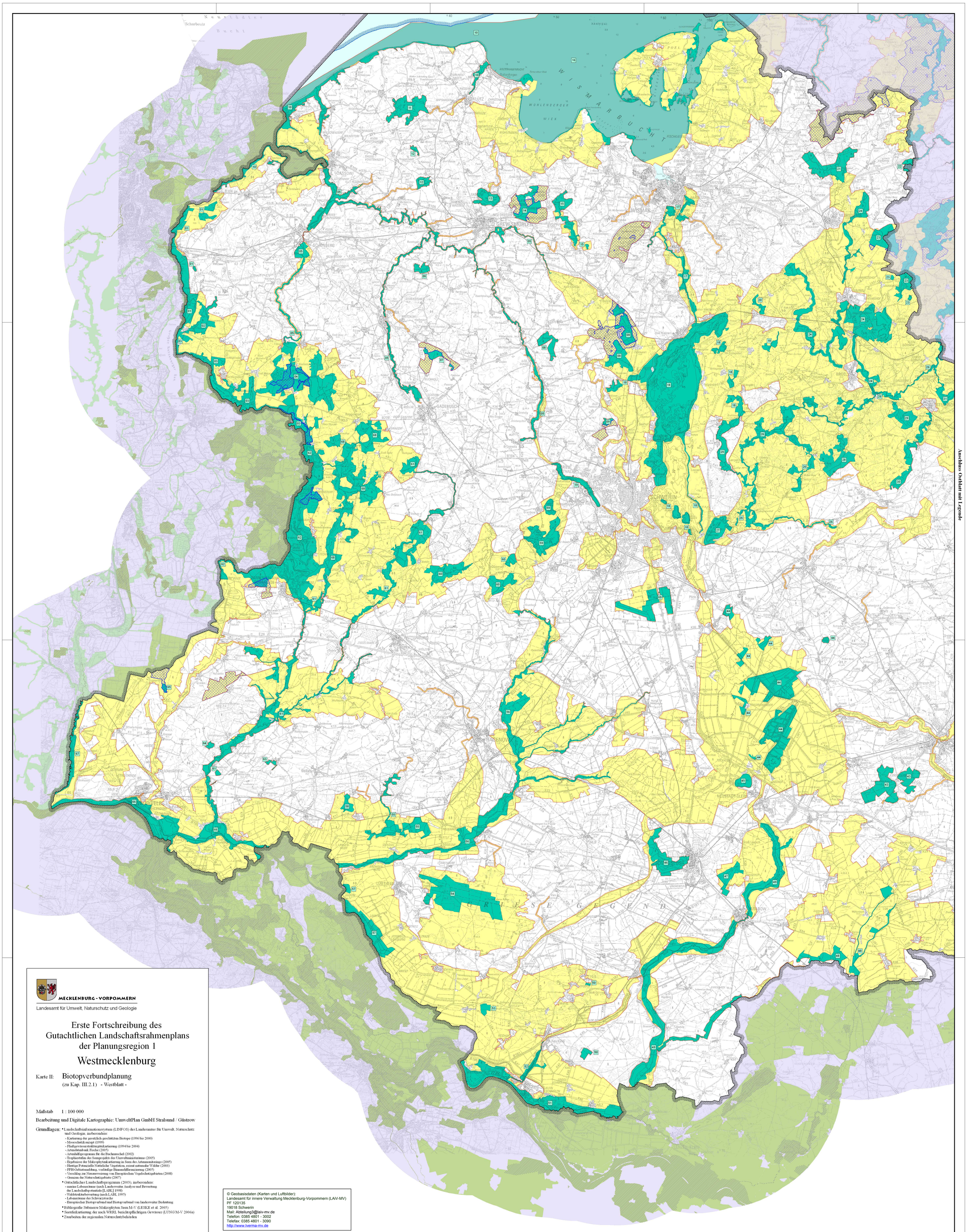

Anschluss Ostblatt mit Legende

MECKLENBURG - VORPOMMERN

Landesamt für Umwelt, Naturschutz und Geologie

Erste Fortschreibung des Gutachtlichen Landschaftsrahmenplans der Planungsregion 1

Westmecklenburg

Karte II: **Biotopverbundplanung**
(zu Kap. III.2.1) - Westblatt -

Maßstab 1 : 100 000

Bearbeitung und Digitale Kartographie: UmweltPlan GmbH Stralsund / Güstrow

Grundlagen:
- Landschaftsinformationssystem (LINFOS) des Landesamtes für Umwelt, Naturschutz und Geologie, insbesondere:
  - Kartierung der gesetzlich geschützten Biotope (1996 bis 2000)
  - Moorschutzkonzept (1999)
  - Fließgewässerstrukturgütekartierung (1994 bis 2004)
  - Artendatenbank: Fische (2005)
  - Artenhilfsprogramm für die Bachmuschel (2002)
  - Trophiestufen des Seenprojekts des Umweltministeriums (2005)
  - Ergebnisse der Makrophytenkartierung in Seen des Artenmonitorings (2005)
  - Heutige Potenzielle Natürliche Vegetation, rezent naturnahe Wälder (2003)
  - FFH-Gebietsmeldung, vorläufige Binnendifferenzierung (2005)
  - Vorschlag zur Neuausweisung von Europäischen Vogelschutzgebieten (2008)
  - Grenzen der Naturschutzgebiete (2007)
- Gutachtliches Landschaftsprogramm (2003), insbesondere:
  - marine Lebensräume (nach Landesweiter Analyse und Bewertung der Landschaftspotentiale [LABL] 1998)
  - Waldstrukturbewertung (nach LABL 1995)
  - Lebensräume des Schwarzstorchs
  - Europäischer Biotopverbund und Biotopverbund von landesweiter Bedeutung
- Bibliografie Submerse Makrophyten Seen M-V (LESKE et al. 2005)
- Seenfeldkartierung der nach WRRL berichtspflichtigen Gewässer (LUNG M-V 2006a)
- Zuarbeiten der regionalen Naturschutzbehörden

Grundlage der Topographie - Digitale Topographische Karte 1 : 100 000
© LAiV M-V, Kartengrundlage: DTK 100, Wiedergabe mit Genehmigung Nr. 1/2007

© Geobasisdaten (Karten und Luftbilder):
Landesamt für innere Verwaltung Mecklenburg-Vorpommern (LAiV-MV)
PF 120135
19018 Schwerin
Mail: Abteilung3@laiv-mv.de
Telefon: 0385 4801 - 3002
Telefax: 0385 4801 - 3090
http://www.lverma-mv.de

0 5 10 km