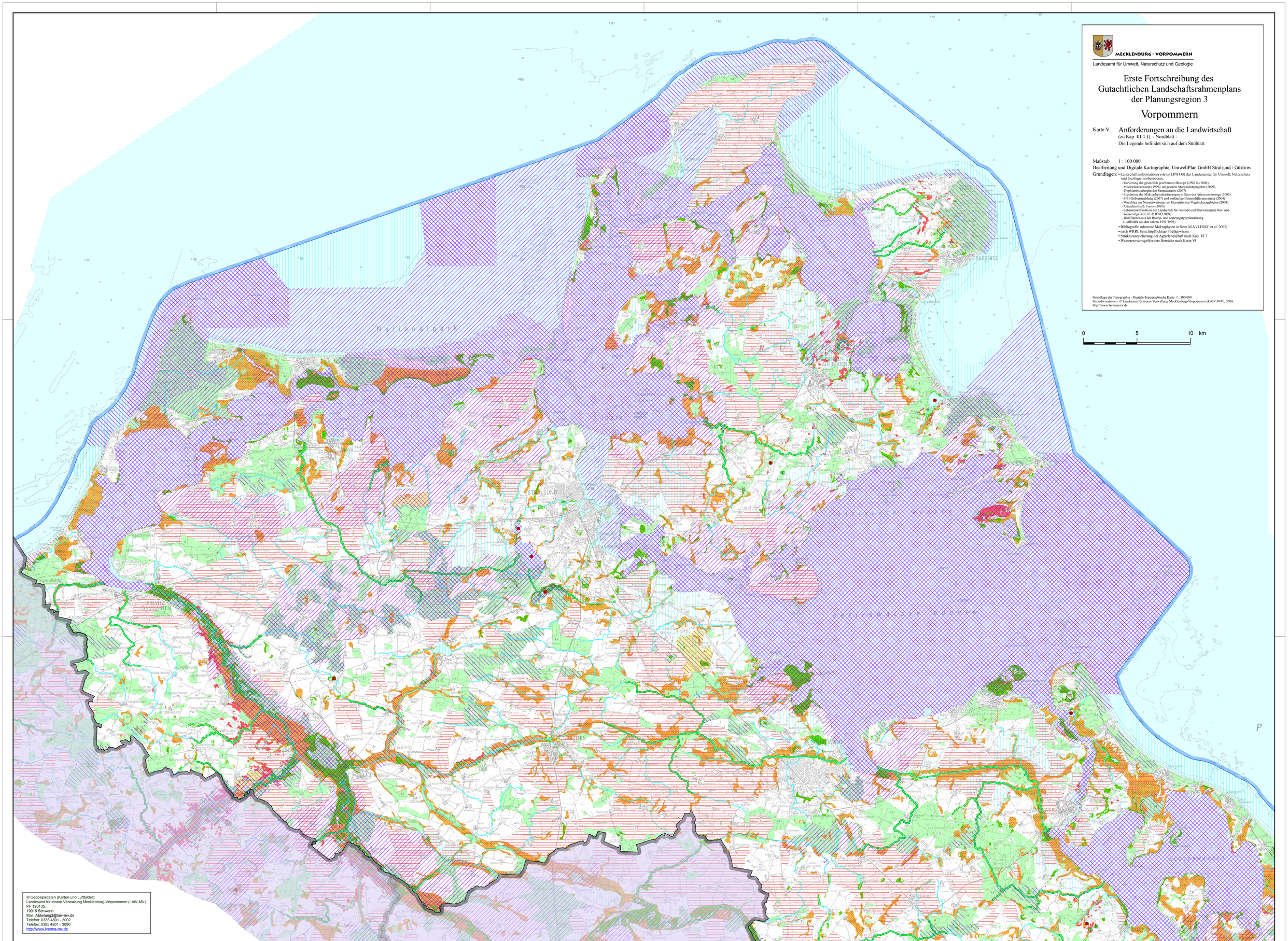

MECKLENBURG - VORPOMMERN

Landesamt für Umwelt, Naturschutz und Geologie

Erste Fortschreibung des Gutachtlichen Landschaftsrahmenplans der Planungsregion 3

Vorpommern

Karte V: **Anforderungen an die Landwirtschaft**
(zu Kap. III.4.1) - Nordblatt -
Die Legende befindet sich auf dem Südblatt.

Maßstab 1 : 100 000

Bearbeitung und Digitale Kartographie: UmweltPlan GmbH Stralsund / Güstrow

Grundlagen:
- Landschaftsinformationssystem (LINFOS) des Landesamtes für Umwelt, Naturschutz und Geologie, insbesondere:
  - Kartierung der gesetzlich geschützten Biotope (1996 bis 2006)
  - Moorschutzkonzept (1999), umgesetzte Moorschutzprojekte (2009)
  - Trophieeinstufungen des Seenkatasters (2007)
  - Ergebnisse der Makrophytenkartierungen in Seen des Artenmonitorings (2006)
  - FFH-Gebietsmeldung (2007) und vorläufige Binnendifferenzierung (2004)
  - Vorschlag zur Neuausweisung von Europäischen Vogelschutzgebieten (2008)
  - Artendatenbank Fische (2005)
  - Lebensraumfunktion der Landschaft für rastende und überwinternde Wat- und Wasservogel (LL.N. & IFAO 2009)
  - Waldflächen aus der Biotop- und Nutzungstypenkartierung (Luftbilder aus den Jahren 1991/1992)
- Bibliografie submerse Makrophyten in Seen M-V (LESKE et al. 2005)
- nach WRRL berichtspflichtige Fließgewässer
- Strukturanreicherung der Agrarlandschaft nach Kap. VI.7
- Wassererosionsgefährdete Bereiche nach Karte VI

Grundlage der Topographie - Digitale Topographische Karte 1 : 100 000
Geoinformationen: © Landesamt für innere Verwaltung Mecklenburg-Vorpommern (LAiV M-V), 2009, http://www.lverma-mv.de

© Geobasisdaten (Karten und Luftbilder):
Landesamt für innere Verwaltung Mecklenburg-Vorpommern (LAiV-MV)
PF 120135
19018 Schwerin
Mail: Abteilung3@laiv-mv.de
Telefon: 0385 4801 - 3002
Telefax: 0385 4801 - 3090
http://www.lverma-mv.de

Anschluss Südblatt mit Legende