MECKLENBURG - VORPOMMERN

Landesamt für Umwelt, Naturschutz und Geologie

Erste Fortschreibung des Gutachtlichen Landschaftsrahmenplans der Planungsregion 4

Mecklenburgische Seenplatte

Karte III: Schwerpunktbereiche und Maßnahmen zur Sicherung und Entwicklung von ökologischen Funktionen

(zu Kap. III.2.2) - Westblatt -

Die Legende befindet sich auf dem Ostblatt.

Maßstab 1 : 100.000

Bearbeitung und Digitale Kartographie: UmweltPlan GmbH Stralsund / Güstrow

Grundlagen:

- Landschaftsinformationssystem (LINFOS) des Landesamtes für Umwelt, Naturschutz und Geologie, insbesondere:
  - Kartierung der gesetzlich geschützten Biotope (1996 bis 2006)
  - Moorschutzkonzept (1999), umgesetzte Moorschutzprojekte (2009)
  - Fließgewässerstrukturgütekartierung (1994 bis 2004)
  - Trophiestufen des Seenkatasters (LU M-V 2009)
  - Ergebnisse der Makrophytenkartierung in Seen des Artenmonitorings (2008)
  - Heutige Potenzielle Natürliche Vegetation, rezent naturnahe Wälder (2003)
  - FFH-Gebietsmeldung (2007) und vorläufige Binnendifferenzierung (2004)
  - Neuausweisung von Europäischen Vogelschutzgebieten (2008)
  - Grenzen der Naturschutzgebiete, Nationalparke sowie der Flächen des Nationalen Naturerbes (2008)
  - Schöpfwerkstudie Bioplan (1995)
  - Lebensraumfunktion der Landschaft für rastende und überwinternde Wat- und Wasservögel (LL.N. & IFAÖ 2009)
  - Erfassung der dauerhaft der Naturentwicklung überlassenen Waldgebiete M-V (LUNG 2009c)
- Gutachtliches Landschaftsprogramm (2003), insbesondere:
  - Waldstrukturbewertung (nach LABL 1995)
- Bibliographie submerse Makrophyten in Seen M-V (LESKE et al. 2005)
- Seeuferkartierung der nach WRRL berichtspflichtigen Gewässer (LUNG M-V 2009d)
- Strukturanreicherung der Agrarlandschaft nach Kap. VI.7
- Wassererosionsgefährdete Bereiche angrenzend an Gewässer/sensible Biotope nach Karte VI
- Vorzugsräume für Wanderung und Ausbreitung von mobilen Wirbeltieren im Netz zerschneidungsintensiver Straßen und Bahnen (LUNG 2004b)
- Prioritätenkonzept zur Planung und Wiederherstellung der ökologischen Durchgängigkeit in den Fließgewässern Mecklenburg-Vorpommerns (LUNG M-V 2006b)
- Verkehrsbauwerke und ihre Durchgängigkeit für den Fischotter (Ebersbach 2009)
- Forsteinrichtung des Nationalparks
- Zuarbeiten der regionalen Naturschutzbehörden

Grundlage der Topographie - Digitale Topographische Karte 1 : 100 000
Geobasisdaten: © GeoBasis-DE/M-V 2011

0 5 10 km

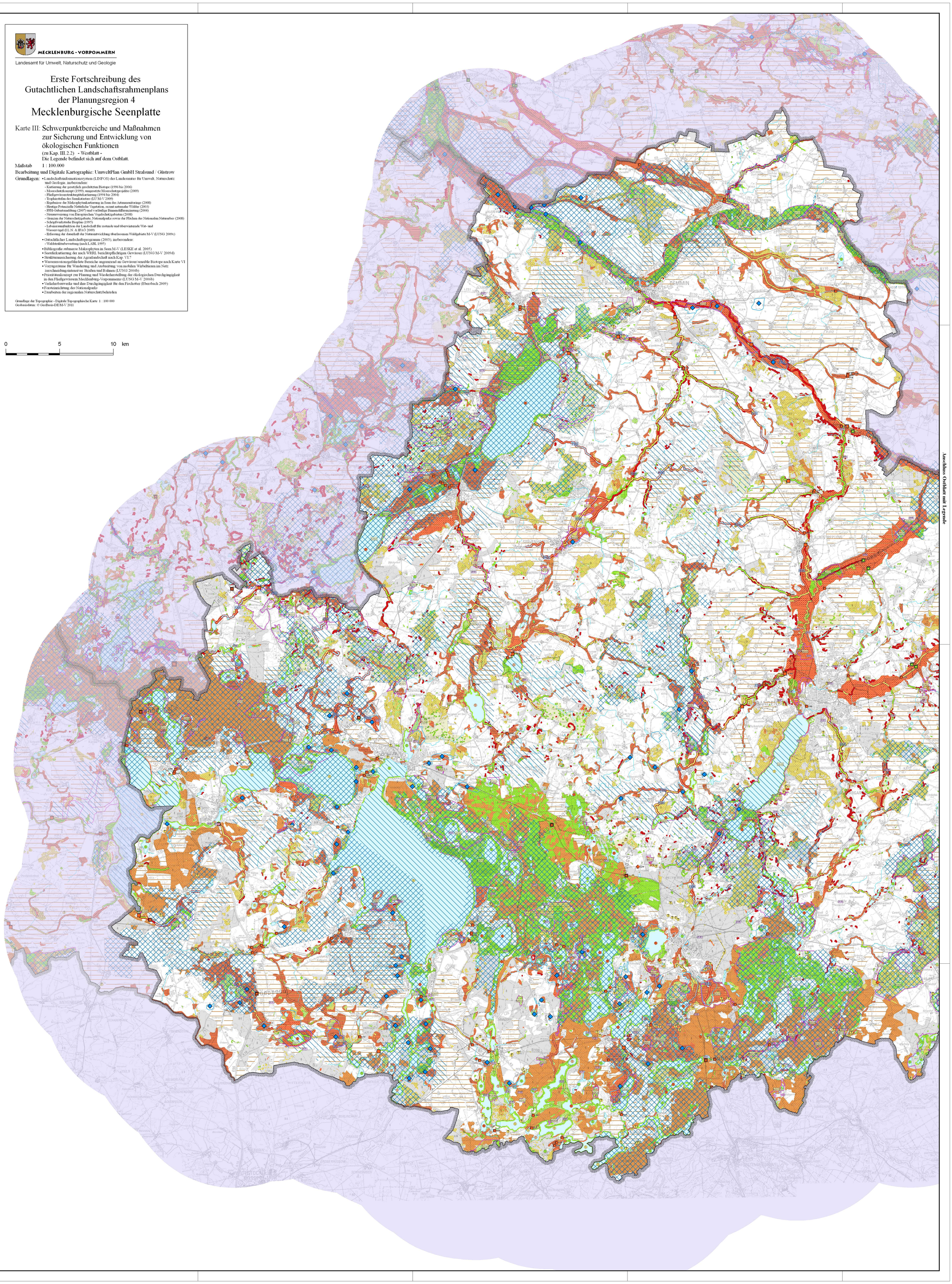

Anschluss Ostblatt mit Legende