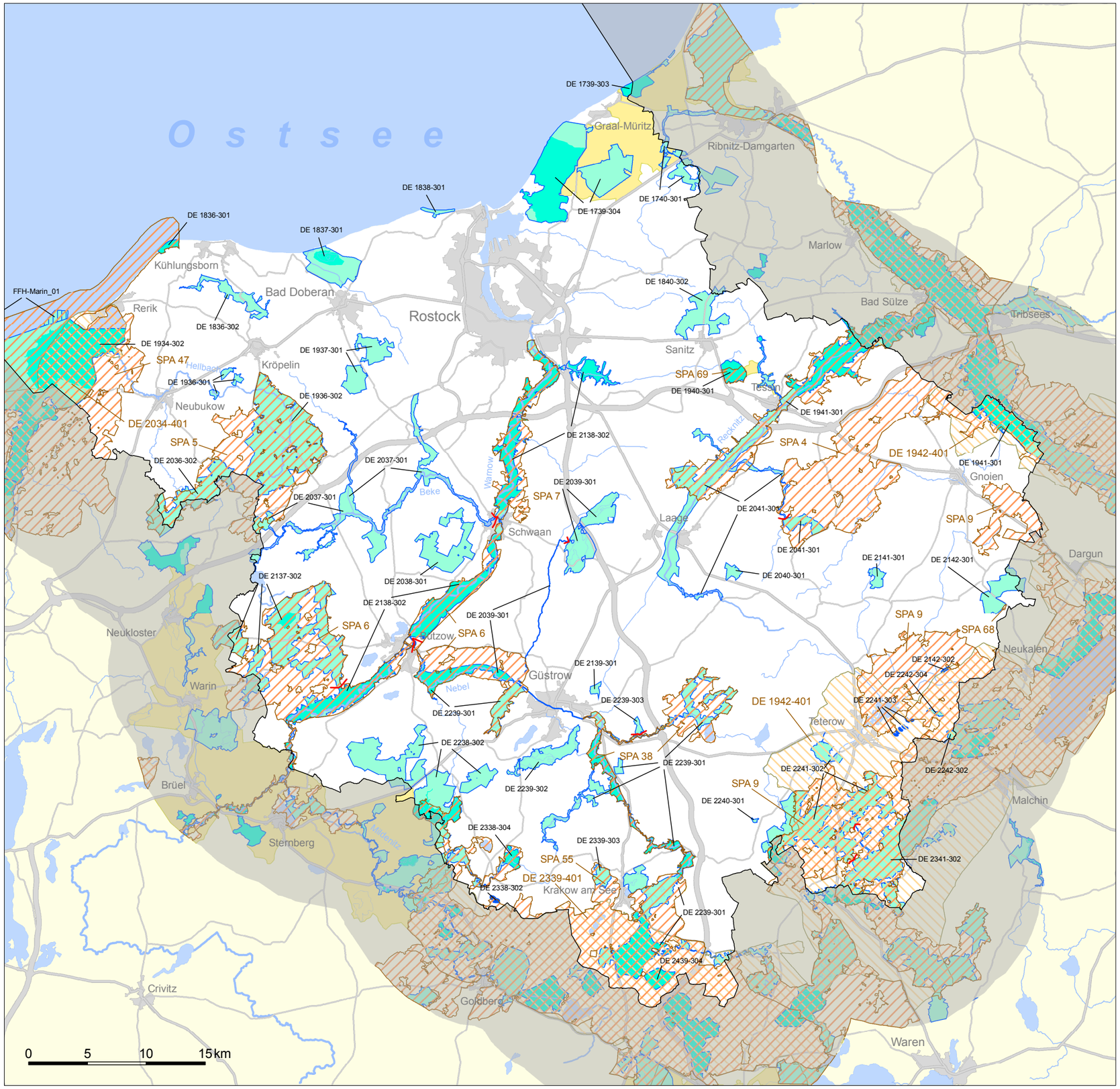

MECKLENBURG-VORPOMMERN

Landesamt für Umwelt, Naturschutz und Geologie

Erste Fortschreibung des Gutachtlichen Landschaftsrahmenplans

Mittleres Mecklenburg/ Rostock

Karte 10: Kohärentes europäisches ökologisches Netz "Natura 2000"

Legende

Europäische Vogelschutzgebiete

- DE 2034-401 — Gemeldete Gebiete (mit EU-Nummer)
- SPA 9 — Fachvorschlag zur Neuausweisung nach Kabinettsbeschluss vom 11. April 2006 (mit Code)

Gebiete nach der Fauna-Flora-Habitatrichtlinie

- DE 1739-304 — Gemeldete Gebiete (mit EU-Nummer)
- Gebiete bzw. Gebietsteile, die durch die Kommission bereits als Gebiete von gemeinschaftlicher Bedeutung (GGB) festgelegt wurden
- FFH-Marin_01 — Fachvorschlag zur Ergänzung mariner Gebiete nach Kabinettsbeschluss vom 11. April 2006 (mit Code)
- Artikel 10-Gebiete
- Trennung von benachbarten FFH-Gebieten

- Siedlungsflächen
- Gewässer
- Autobahn
- Bundesstraße
- Landesstraße
- Grenze der Planungsregion

Bearbeitung: UmweltPlan GmbH Stralsund, NL Güstrow
Quelle: LUNG M-V (2006b, 2006c)