

Erste Fortschreibung des  
Gutachtlichen Landschaftsrahmenplans  
der Planungsregion 2  
Mittleres Mecklenburg / Rostock

Karte II: **Biotopverbundplanung**  
(zu Kap. III.2.1)

Maßstab 1 : 100 000  
Bearbeitung und Digitale Kartographie: UmweltPlan GmbH Stralsund / Güstrow  
Grundlagen:  
- Landschaftsinformationssystem (LINSIS) des Landesamtes für Umwelt, Naturschutz und Geologie, insbesondere:  
- Kartierung der gesetzlich geschützten Biotope (1996 bis 2002)  
- Monitoringnetz 1999  
- Pflegeprogramm für die Bismarckheide (1994 bis 2002)  
- Artenkataster Fachle (2005)  
- Pflegeprogramm für die Bismarckheide (2002)  
- Tropfenplan der Seeprovinz des Urneulandmuseums (2003)  
- Ergebnisse der Makrotypaluntersuchung an Seen des Urneulandmuseums (2005)  
- Heutige Potenzielle Natürliche Vegetation, recent naturalized Wilder (2003)  
- FFH-Lebendlandschaft, vorläufige Bewertung (2005)  
- Fortschrittliche zu Neuausweisung von Europäischen Vogelschutzgebieten (2006)  
- Grenzen der Naturschutzgebiete (2005)  
- Ökologische Landschaftsprogramm (2003), insbesondere:  
- neue Lebensräume (nach Landesweiter Analyse und Bewertung der Landschaftsökosysteme [LAR]) 1998  
- Wildtierlebensräume (nach LAR, 1995)  
- Lebensräume von Schwarzstorch und Schreiadler  
- Europäische Biotopverbund und Biotopverbund von Landesweiter Bedeutung  
- Biotopverbund Störmer Makrotypen Seen M-V (LESKE et al. 2005)  
- Sonderkartierung der auch WRRL berücksichtiglichen Gewässer (2005)  
- Zuständigkeiten der regionalen Naturschutzbehörden

Grundlage der Topographie - Digitale Topographische Karte 1 : 100 000  
© LAV/M-V Kartographie: DTK 100, Wiedergabe mit Genehmigung Nr. 1/2007

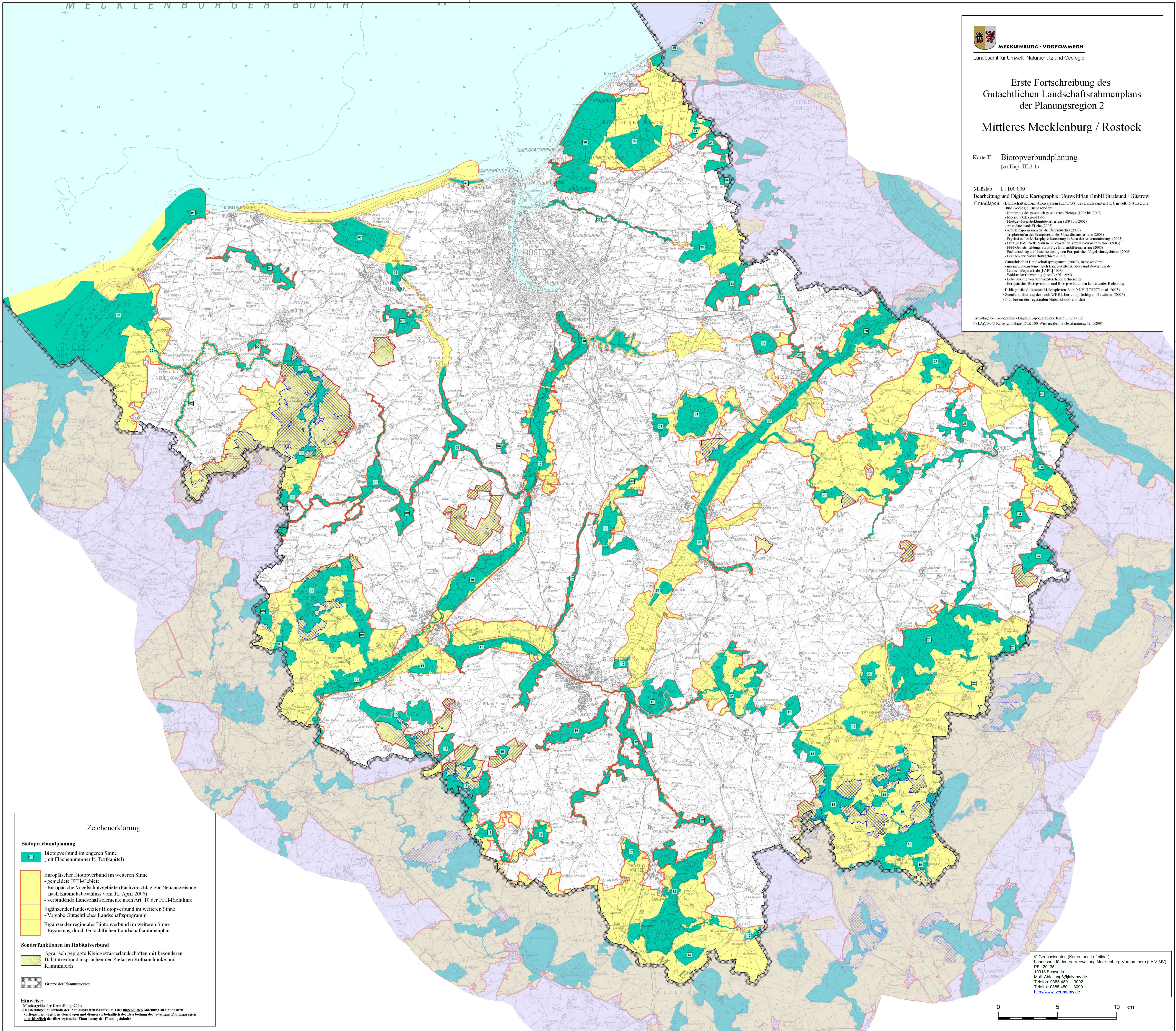

Zeichenerklärung

- Biotopverbundplanung**
- Biotopverbund im engeren Sinne (mit Flächennummer lt. Textkapitel)
  - Europäischer Biotopverbund im weiteren Sinne  
- gemeldete FFH-Gebiete  
- Europäische Vogelschutzgebiete (Fachvorschlag zur Neuausweisung nach Kabinettsbeschluss vom 11. April 2006)  
- verbindende Landschaftselemente nach Art. 10 der FFH-Richtlinie
  - Ergänzender landesweiter Biotopverbund im weiteren Sinne  
- Vorgabe Gutachtliches Landschaftsprogramm
  - Ergänzender regionaler Biotopverbund im weiteren Sinne  
- Ergänzung durch Gutachtlichen Landschaftsrahmenplan
- Sonderfunktionen im Habitatverbund**
- Agrarisch geprägte Kleingewässerlandschaften mit besonderen Habitatverbundansprüchen der Zielarten Rotbauchunke und Kammmolch
  - Grenze der Planungsregion

**Hinweise:**  
- Maßstab der Darstellung: 20 km  
- Die Verläufe außerhalb der Planungsregion basieren auf der ungefähren Ableitung aus landesweit vorliegenden, digitalen Geodaten und dienen vornehmlich der Bearbeitung der jeweiligen Planungsregion ausschließlich der überregionalen Einordnung der Planungseinheit

© Geobasisdaten (Karten und Luftbilder):  
Landesamt für Innere Verwaltung Mecklenburg-Vorpommern (LAV-MV)  
PF 120135  
19016 Schwerin  
Mail: [Abteilung3@lav-mv.de](mailto:Abteilung3@lav-mv.de)  
Telefon: 0385 4801 - 3002  
Telefax: 0385 4801 - 3000  
<http://www.lav-mv.de>

