

LEGENDE

Stratigraphie der Thermalsolespeicher:

- Unterkreide
- Aalen
- Toarc
- Lias/Rhät
- Schilfsandstein
- Zechstein
- Buntsandstein

Tiefenlage des jeweiligen Thermalsolespeichers in m unter NN

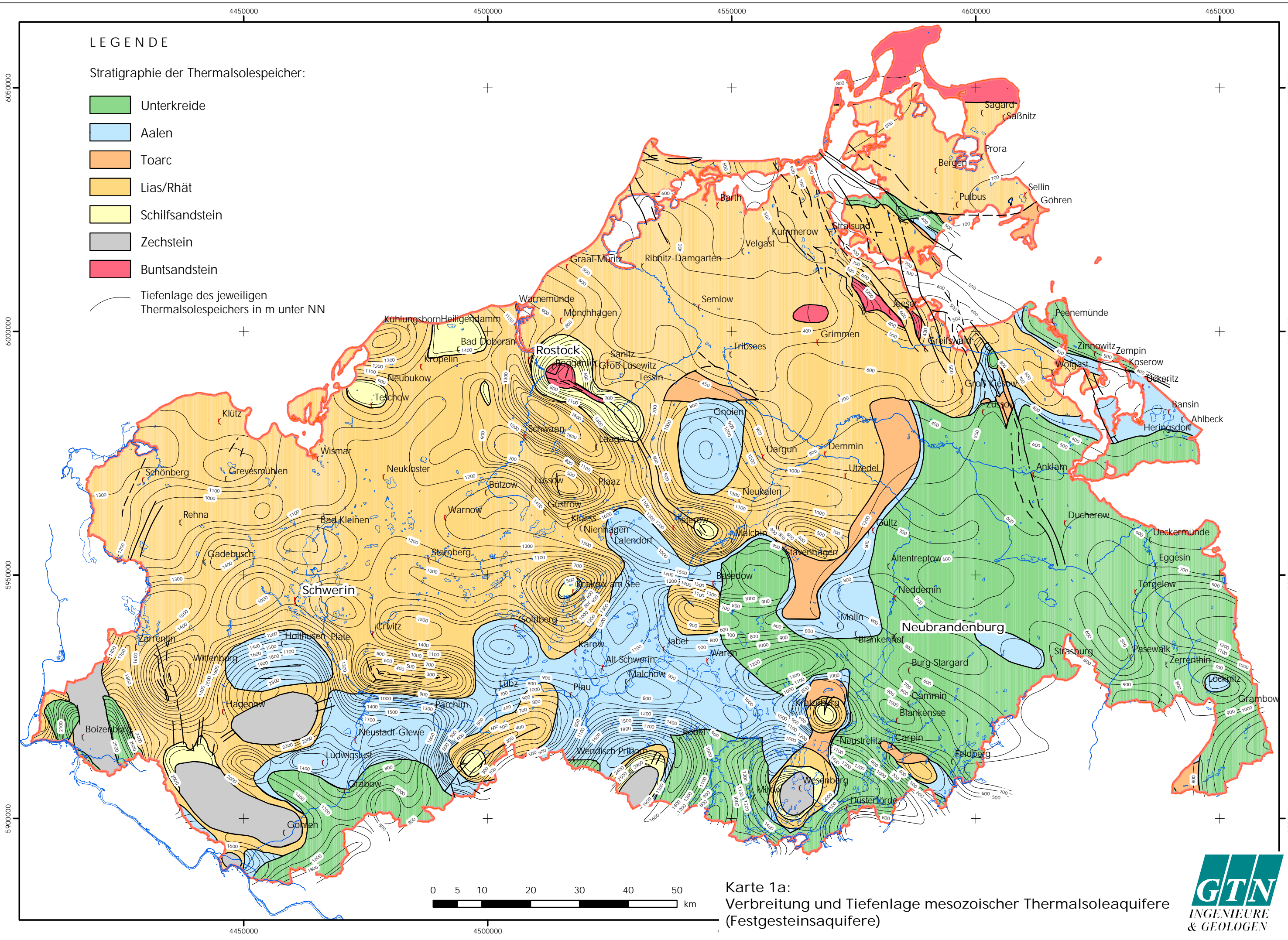

Karte 1a:
Verbreitung und Tiefenlage mesozoischer Thermalsoleaquifere
(Festgesteinsaquifere)