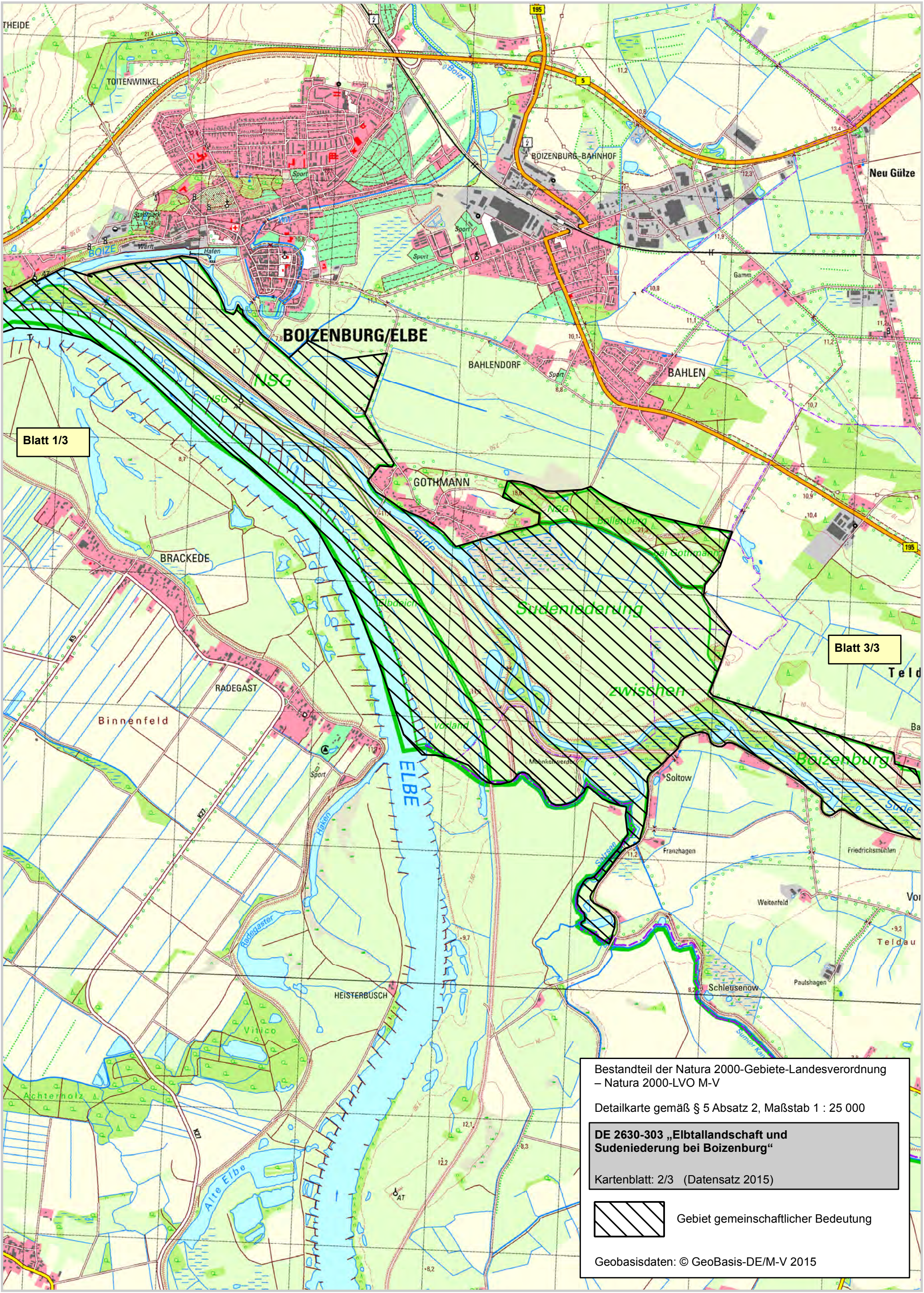
THEIDE
TOITENWINKEL
BOIZENBURG-BAHNHOF
Neu Gülze
BOIZENBURG/ELBE
BAHLENDORF
BAHLEN
GOTHMANN
BRACKEDE
RADEGAST
Binnenfeld
HEISTERBUSCH
Soltow
Franzhagen
Friedrichsmühlen
Weitenfeld
Schleusenow
Paulshagen
Teldau
ELBE
Sude
Boize
Alte Elbe
Radegaster
Haken
Salzsee
Sudeniederung
zwischen
Boizenburg
Blatt 1/3
Blatt 3/3
Bestandteil der Natura 2000-Gebiete-Landesverordnung – Natura 2000-LVO M-V
Detailkarte gemäß § 5 Absatz 2, Maßstab 1 : 25 000
DE 2630-303 „Elbtallandschaft und Sudeniederung bei Boizenburg“
Kartenblatt: 2/3 (Datensatz 2015)
Gebiet gemeinschaftlicher Bedeutung
Geobasisdaten: © GeoBasis-DE/M-V 2015